



## SYTUACJA EPIZOOTYCZNA W POLSCE W ZAKRESIE AFRYKAŃSKIEGO POMORU ŚWIŃ (ASF)

### DZIAŁANIA INSPEKCJI WETERYNARYJNEJ – ASF U DZIKÓW – NOWE OBSZARY



**UWAGA !  
ASF**

# ASF W EUROPIE (PRZYPADKI I OGNISKA ZGŁOSZONE TYLKO W 2019\*)

\* - stan na 25.11.2019 r.

	PAŃSTWO	PRZYPADKI (ostatni)	OGNISKA (ostatni)
1.	Czechy	0	0
2.	Estonia	75 (14/11/2019)	0
3.	Litwa	430 (26/11/2019)	19 (11/10/2019)
4.	Łotwa	327 (25/11/2019)	1 (05/07/2019)
5.	Mołdawia	0	0
6.	<b>Polska</b>	<b>2028</b> (21/11/2019)	<b>48</b> (11/10/2019)
7.	Rosja (Obwód Kaliningradzki)	?	?
8.	Rumunia	599 (25/11/2019)	1641 (25/11/2019)
9.	Ukraina	11 (04/11/2019)	41 (18/11/2019)
10.	Węgry	1373 (23/11/2019)	0
11.	Bułgaria	111 (20/11/2019)	41 (23/10/2019)
12.	Belgia	481 (13/11/2019)	0
13.	Włochy (Sardynia)	35 (19/11/2019)	1 (25/01/2019)
14.	<b>Słowacja</b>	18 (21/11/2019)	11 (19/08/2019)
15.	<b>Serbia</b>	0	18 (11/09/2019)



# ASF - Sytuacja epizootyczna w Polsce



## Przypadki ASF u dzików

- ✓ Pierwszy przypadek → 17 lutego 2014 r.
- ✓ 2014: 30 przypadków
- ✓ 2015: 53 przypadki (spadek częstotliwości występowania od II połowy 2015 r.)
- ✓ 2016: 80 przypadków
- ✓ 2017: 741 przypadków
- ✓ 2018: **2443** przypadki
- ✓ 2019: **2028** przypadki\*
- ✓ **W sumie przypadków: 5375**



## Ogniska ASF u świń

- ✓ 2014: 2 ogniska
- ✓ 2015: 1 ognisko
- ✓ 2016: 20 ognisk
- ✓ 2017: 81 ognisk
- ✓ 2018: 109 ognisk
- ✓ 2019: 48 ogniska\*
- ✓ **W sumie ognisk: 261**

Coraz większa ilość wirusa ASFV w środowisku leśnym...

ASF

# 48 ognisk ASF w Polsce w 2019 r.\*

## NAJWIĘKSZE OGNISKA:

- 2. ognisko - 17 maja 2019 r. w gospodarstwie **1712** świń (województwo warmińsko-mazurskie),
- 3. ognisko - 29 maja 2019 r. w gospodarstwie **8012** świń (województwo podlaskie),
- 15. ognisko - 6 lipca 2019 r. w gospodarstwie **1719** świń (województwo warmińsko-mazurskie),
- 20. ognisko - 16 lipca 2019 r. w gospodarstwie **3347** świń (województwo mazowieckie),
- 26. ognisko - 23 lipca 2019 r. w gospodarstwie **1324** świnię (województwo mazowieckie),
- 28. ognisko - 25 lipca 2019 r. w gospodarstwie **9435** świń (województwo warmińsko-mazurskie),
- 31. ognisko - 29 lipca 2019 r. w gospodarstwie **2428** świń (województwo warmińsko-mazurskie),
- 37. ognisko - 7 sierpnia 2019 r. w gospodarstwie **1849** świń (województwo warmińsko-mazurskie),
- 38. ognisko - 9 sierpnia 2019 r. w gospodarstwie **2004** świnię (województwo warmińsko-mazurskie).

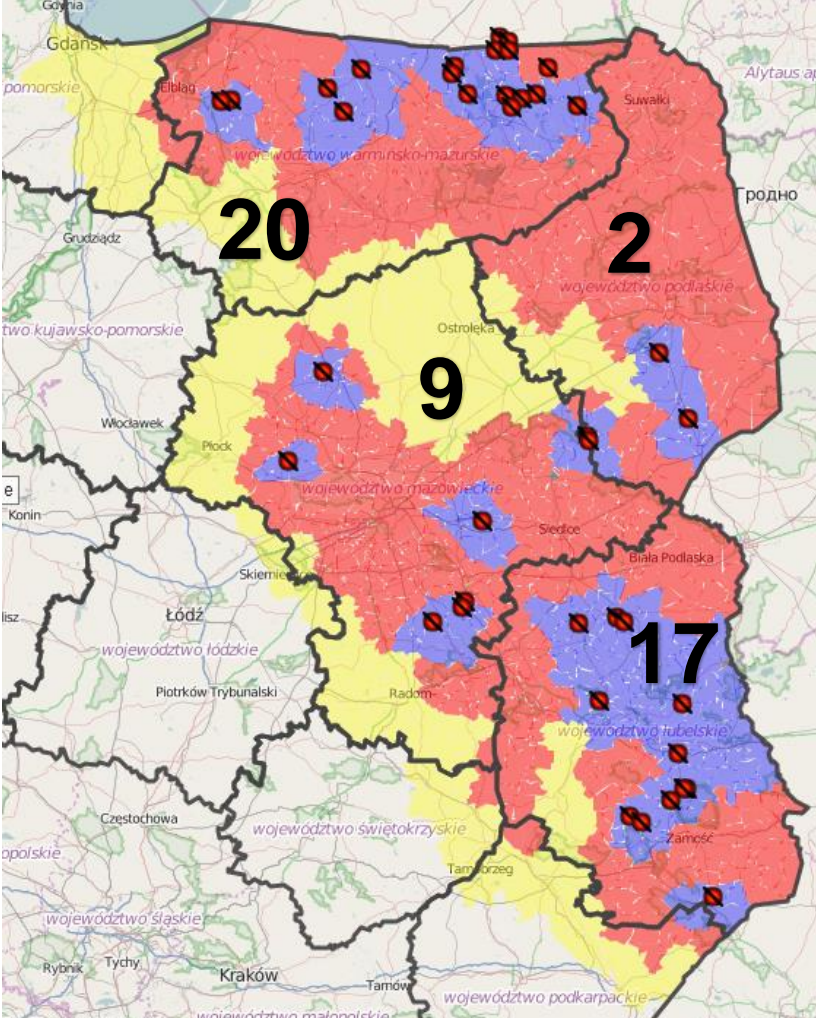

rok	województwo					ŁĄCZNIE
	podlaskie	lubelskie	mazowieckie	warmińsko-mazurskie	podkarpackie	
2014	2	0	0	0	0	2
2015	1	0	0	0	0	1
2016	12	6	2	0	0	20
2017	16	59	6	0	0	81
2018	3	76	8	14	8	109
2019*	2	17	9	20	0	48
<b>RAZEM</b>	<b>36</b>	<b>158</b>	<b>25</b>	<b>34</b>	<b>8</b>	<b>261</b>



\* - stan na 22.11.2019 r.

# ASF w woj. Lubuskim! 1. przypadek – 14.11.2019 r.

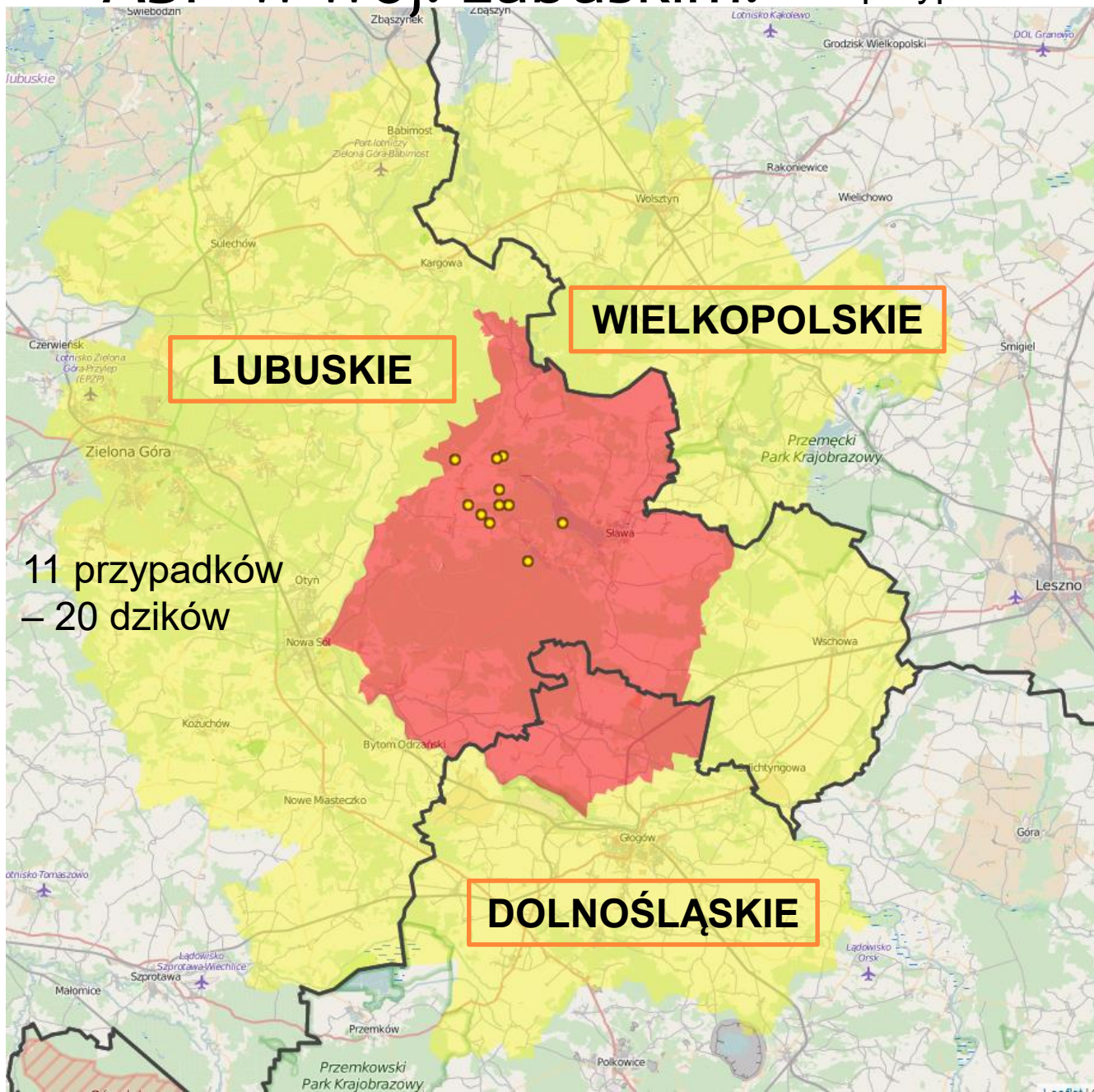

**LUBUSKIE**

**WIELKOPOLSKIE**

**DOLNOŚLĄSKIE**

11 przypadków  
– 20 dzików

80 km  
do  
granicy  
PL - DE

~300 km do  
najbliższych  
przypadków  
w kraju

**ASF**

Planowane zmiany oznaczone kolorem ciemnoczerwonym i ciemnożółtym:

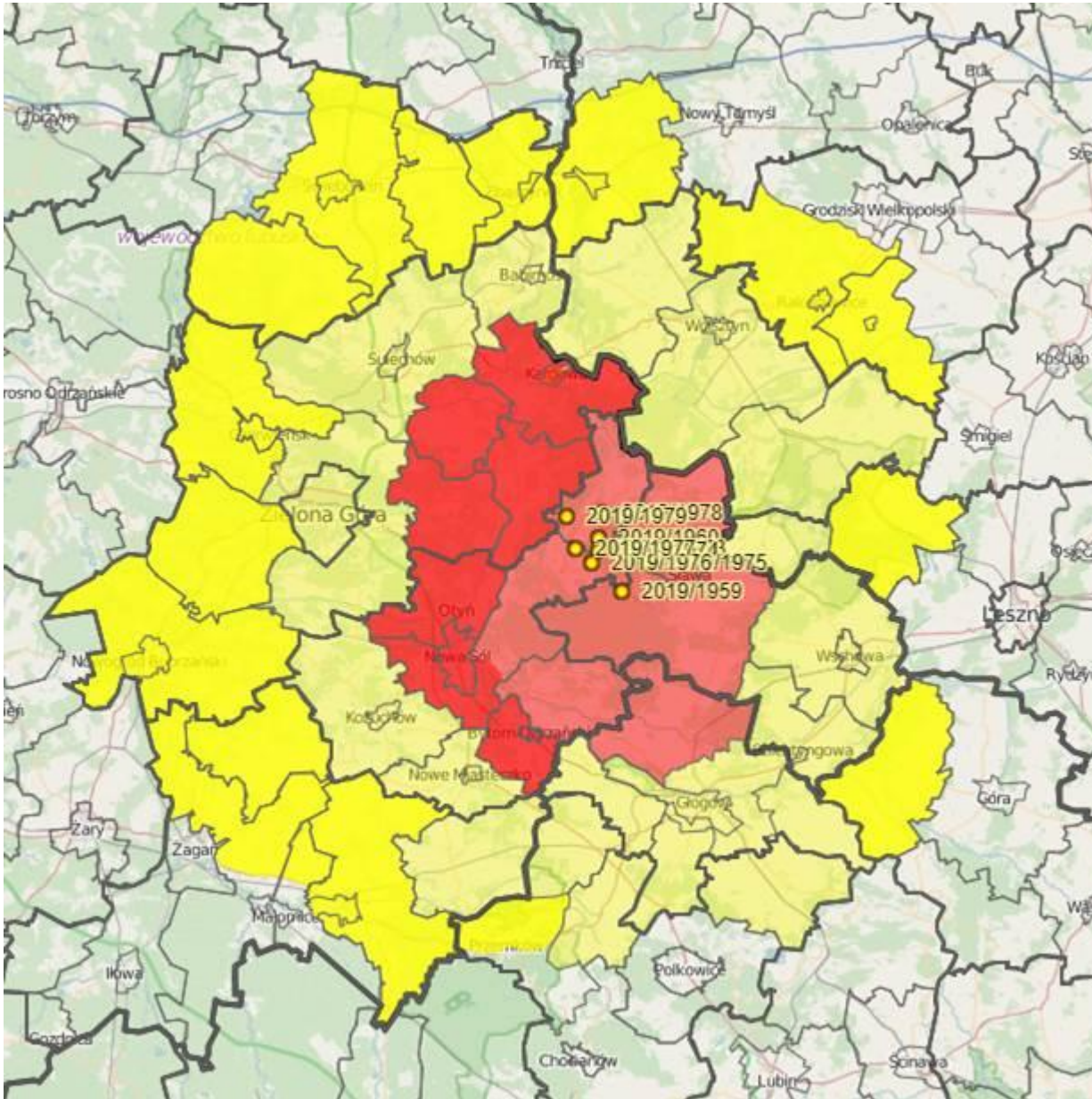

# PRZYPADKI ASF W WOJEWÓDZTWIE PODKARPACKIM – LISTOPAD 2019

- Powiat lubaczowski: 5 przypadków / 10 dzików
- Powiat niżański: 3 przypadki / 3 dziki
- Powiat przeworski. 1 przypadek/1 dzik

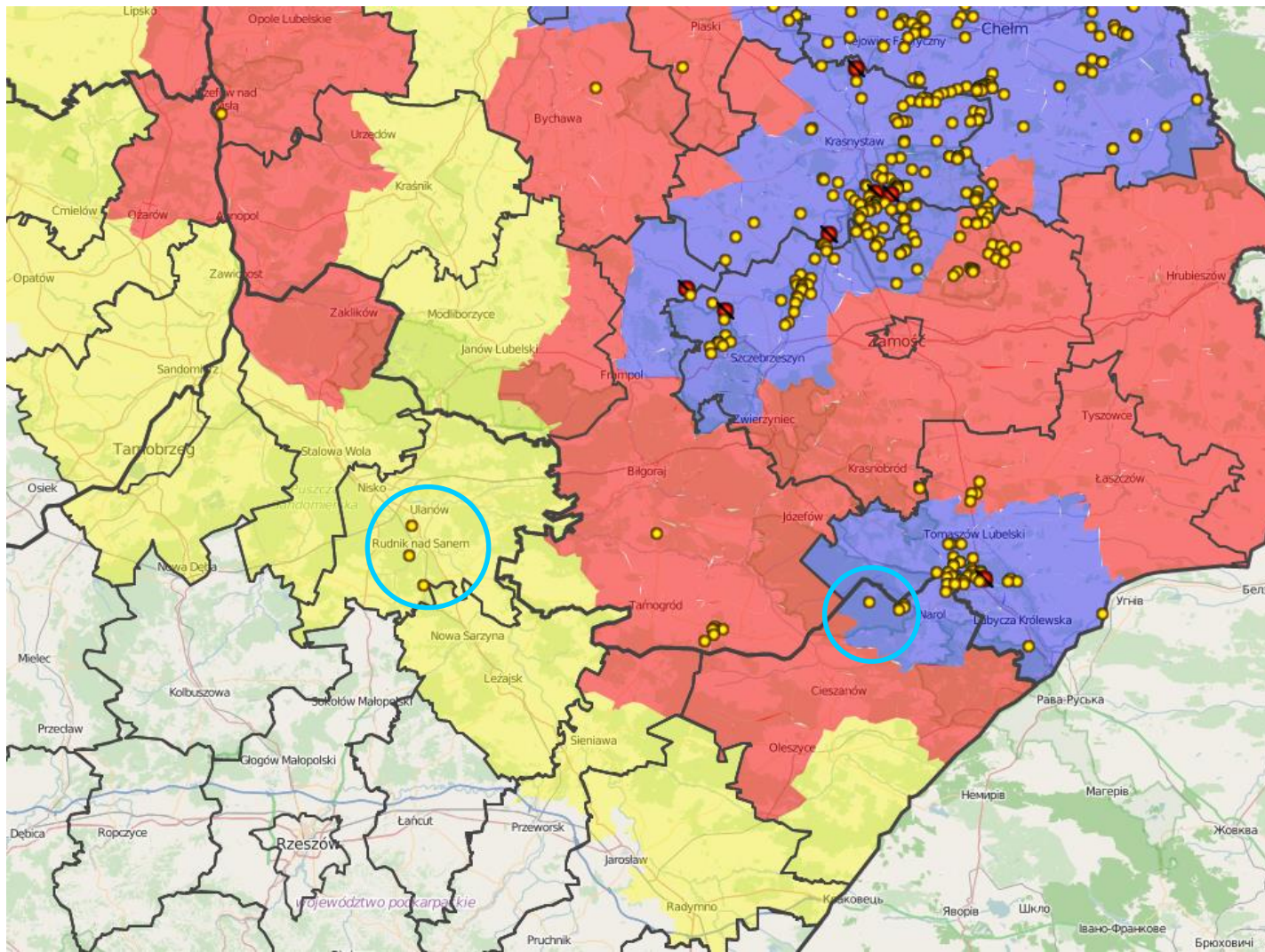

ASF

# ASF POWIAT LUBACZOWSKI 2019

## (17 PRZYPADKÓW - 28 DZIKÓW)

1. przypadek asf u dzika 29.07.2019  
(Kadłubiska, gm. Narol)
2. przypadek asf u dzika 03.08.2019  
(Kadłubiska, gm. Narol)
3. przypadek asf u dzika 17.08.2019 (4 szt.)  
(Kadłubiska, gm. Narol)
4. przypadek asf u dzika 17.08.2019  
(Kadłubiska, gm. Narol)
5. przypadek asf u dzika 17.08.2019  
(Podlesina, gm. Narol)
6. przypadek asf u dzika 17.08.2019 (2 szt.)  
(Podlesina, gm. Narol)
7. przypadek asf u dzika 17.08.2019  
(Podlesina, gm. Narol)
8. przypadek asf u dzika 23.08.2019  
(Podlesina, gm. Narol)
9. przypadek asf u dzika 23.08.2019 (3 szt.)  
(Podlesina, gm. Narol)
10. przypadek asf u dzika 09.09.2019  
(Łozy, gm. Narol)
11. przypadek asf u dzika 11.09.2019  
(Łozy, gm. Narol)
12. przypadek asf u dzika 13.09.2019  
(Łozy, gm. Narol)
13. przypadek asf u dzika 18.11.2019  
(Maziarnia, gm. Narol)
17. przypadek asf u dzika 23.11.2019 (4 szt.)  
(Ruda Różaniecka, gm. Narol)
18. przypadek asf u dzika 23.11.2019 (3 szt.)  
(Doliny, gmina Cieszanów)
19. przypadek asf u dzika 26.11.2019  
(Nowy Lubliniec, gmina Cieszanów)
20. przypadek asf u dzika 26.11.2019  
(Nowy Lubliniec, gmina Cieszanów)





# ASF POWIAT LUBACZOWSKI 2019

## – KOLEJNE 5 PRZYPADKÓW –

### (17 PRZYPADKÓW - 28 DZIKÓW)

Nr przypadku  
w województwie:

1. 29.07.2019
2. 03.08.2019
3. 17.08.2019 (4 szt.)
4. 17.08.2019
5. 17.08.2019
6. 17.08.2019 (2 szt.)
7. 17.08.2019
8. 23.08.2019
9. 23.08.2019 (3 szt.)
10. 09.09.2019
11. 11.09.2019
12. 13.09.2019
13. 18.11.2019
17. 23.11.2019 (4 szt.)
18. 23.11.2019 (3 szt.)
19. 26.11.2019
20. 26.11.2019

20

19

17

18

Powiat tomaszowski

LUBELSKIE

Powiat lubaczowski

PODKARPACKIE

# ASF POWIAT NIŻAŃSKI 2019

## (3 PRZYPADKI - 3 DZIKI)

Wg nr przypadków w województwie:

14. przypadek asf u dzika 21.11.2019

(Rudnik nad Sanem, gmina Rudnik)

15. przypadek asf u dzika 21.11.2019

(Groble, gmina Jeżowe)

16. przypadek asf u dzika 21.11.2019

(Rudnik nad Sanem, gmina Rudnik)



# 3 PRZYPADKI ASF W POW. NIŻAŃSKIM (21.11.2019)

ORAZ NIŻAŃSKIM  
(6 DZIKÓW PODEJRZANYCH)

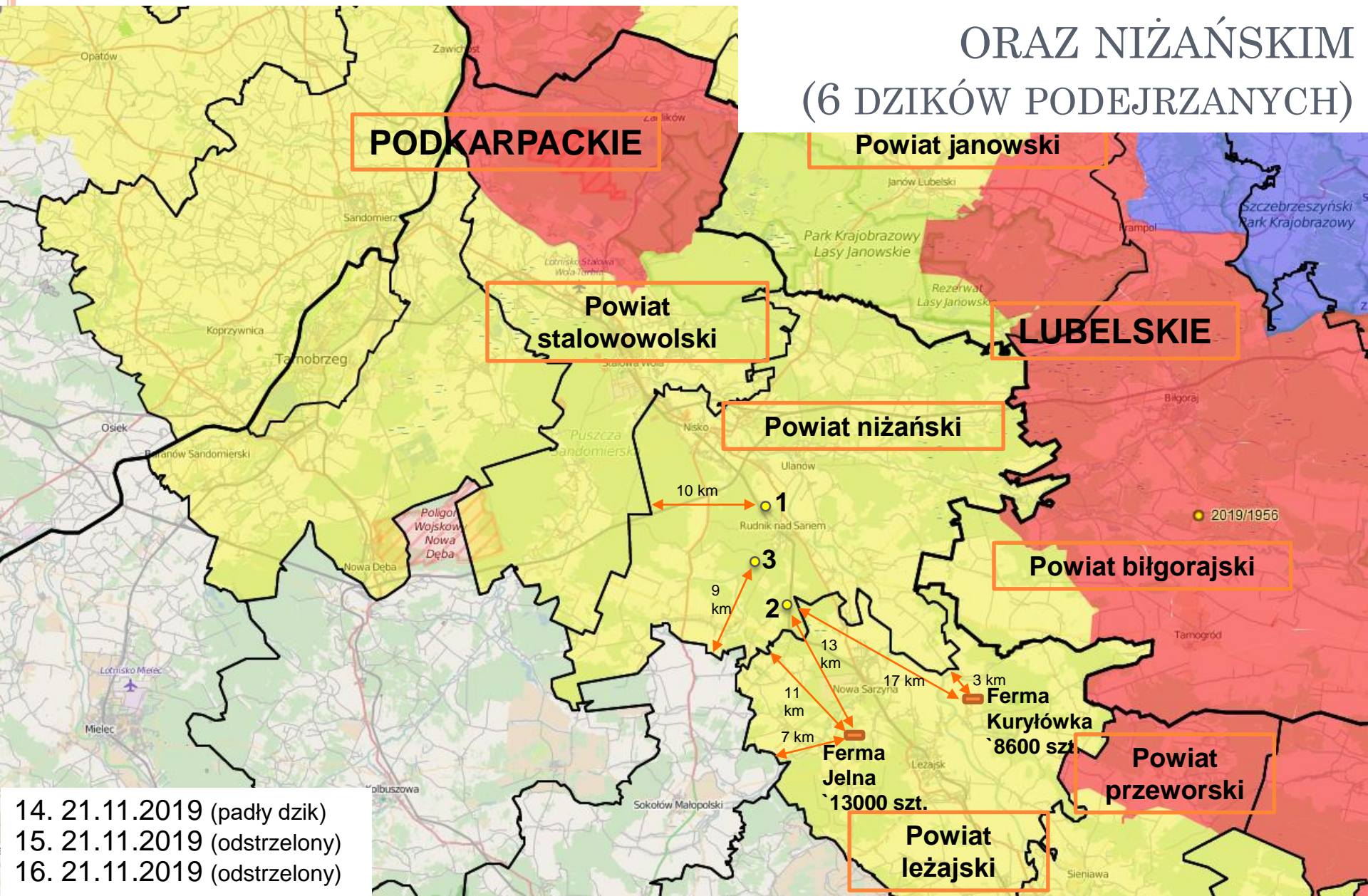

**PODKARPACKIE**

**Powiat Janowski**

**Powiat stalowowolski**

**LUBELSKIE**

**Powiat niżański**

**Powiat bilgorajski**

**Powiat przeworski**

**Powiat leżajski**

- 14. 21.11.2019 (padły dzik)
- 15. 21.11.2019 (odstrzelony)
- 16. 21.11.2019 (odstrzelony)

# ASF W POW. PRZEWORSKIM...

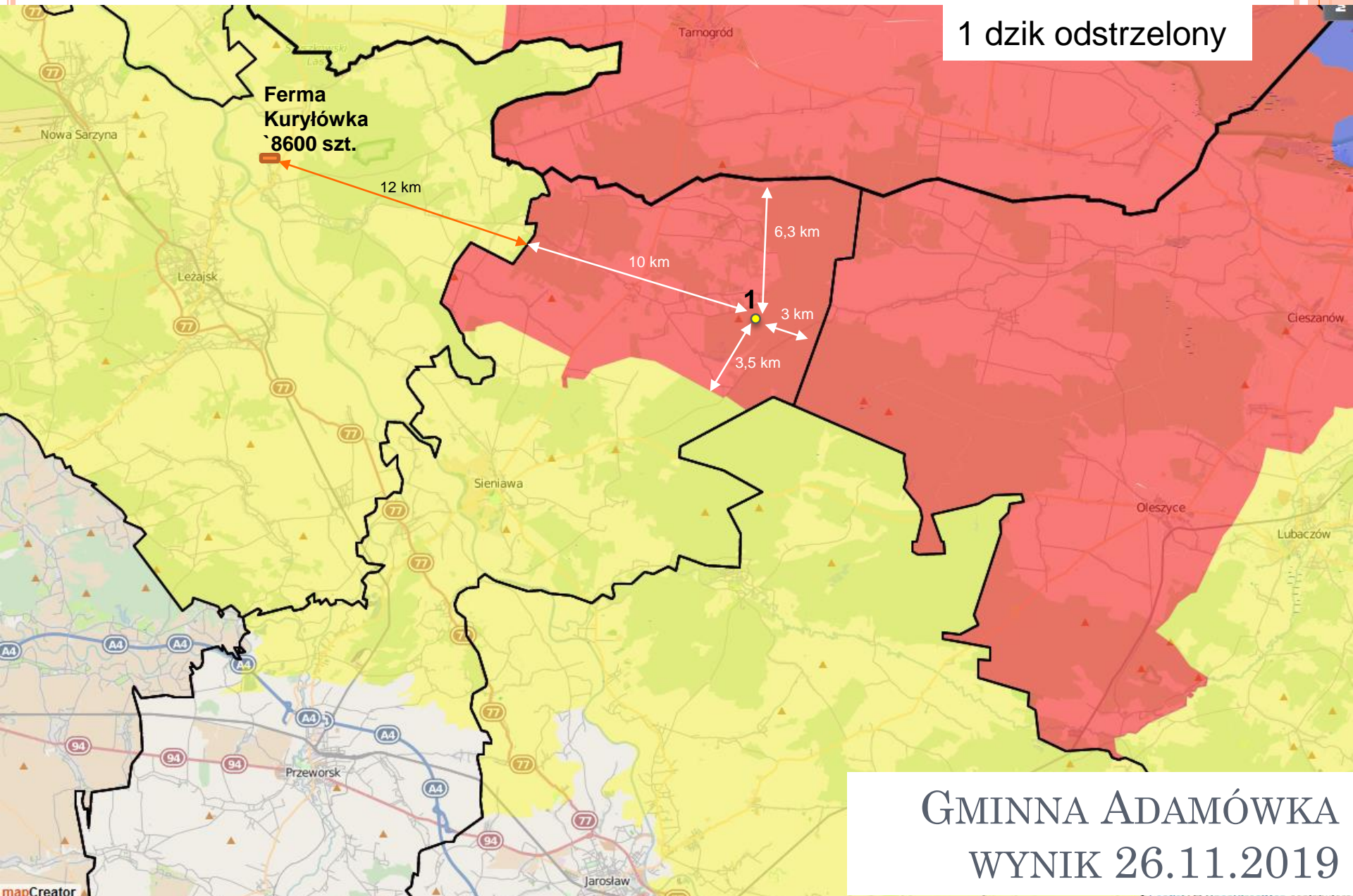

# KIERUNKI SZERZENIA SIĘ ASF A KORYTARZE EKOLOGICZNE

● - obszary ze stwierdzonymi przypadkami asf u dzików

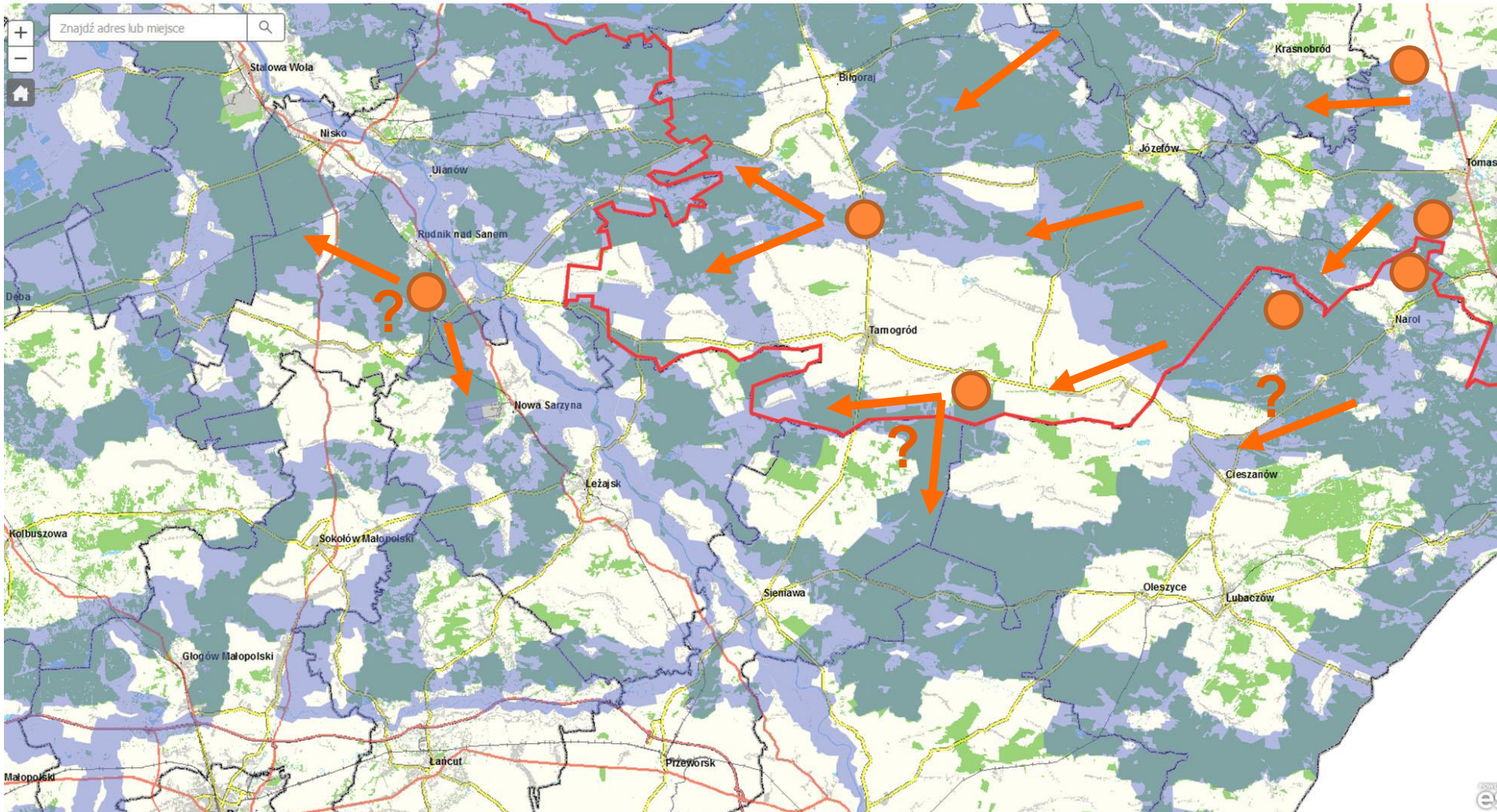

- Od początku 2019 r. na terytorium RP działania prowadzone są zgodnie z „Programem mającym na celu wczesne wykrycie zakażeń wirusem wywołującym afrykański pomór świń i poszerzenie wiedzy na temat tej choroby oraz jej zwalczanie”, wprowadzonym rozp.

## MRiRW

Regionalizacja - zgodnie z zał. do decyzji Komisji 2014/709/UE:

**Obszar zagrożenia - niebieski**, część III załącznika - przypadki u dzików i ogniska u świń,

**Obszar objęty ograniczeniami - czerwony**, część II załącznika - przypadki ASF u dzików,

**Obszar ochronny - żółty**, strefa buforowa, część I załącznika.

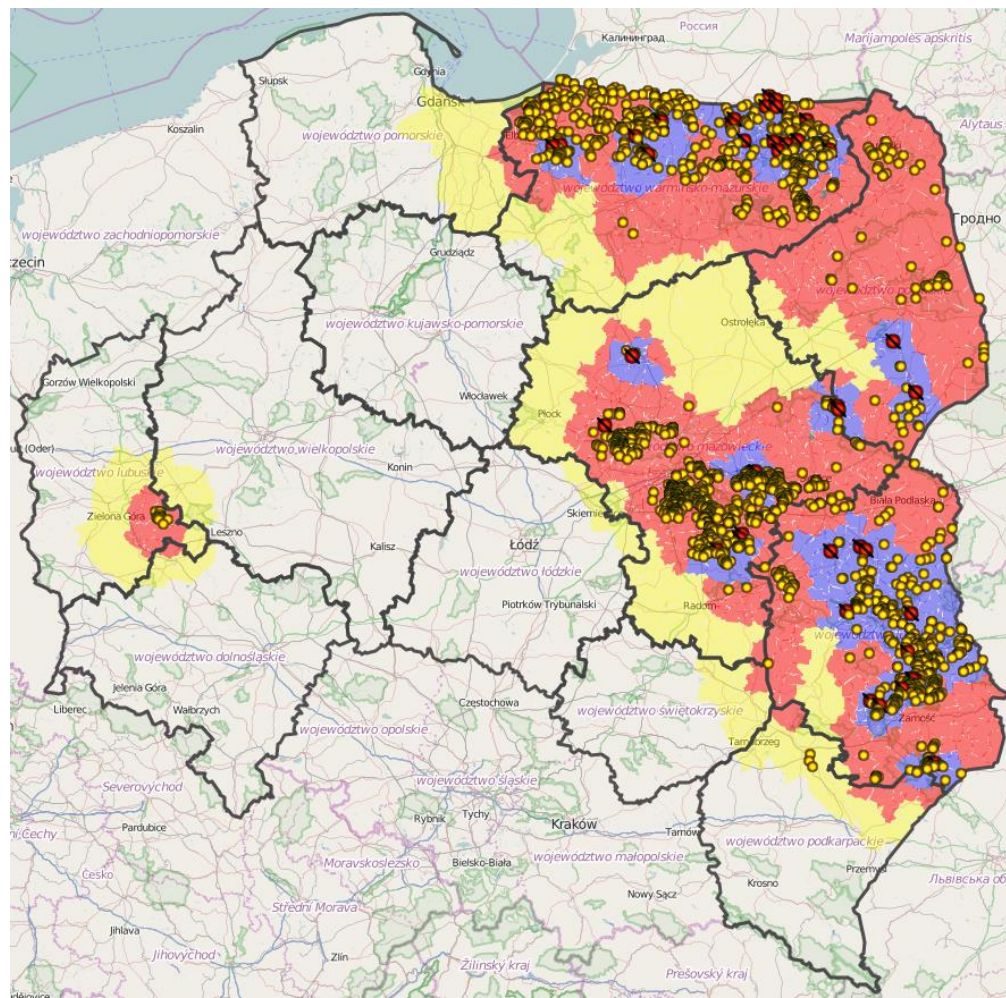

## ○ **OCHRONNY (strefa tzw. żółta)**

- gminy Wielkie Oczy i Lubaczów z miastem Lubaczów w powiecie lubaczowskim,
- gminy Laszki, Wiązownica, Radymno z miastem Radymno i gmina wiejska Jarosław w powiecie jarosławskim,
- gminy Bojanów, Pysznica, Zaleszany i miasto Stalowa Wola w powiecie stalowowolskim,
- powiat tarnobrzeski,
- gmina Sieniawa i Tryńcza w powiecie przeworskim,
- powiat leżajski,
- powiat nizański,

## ○ **OBJĘTY OGRANICZENIAMI (czerwona)**

- gminy Radomyśl nad Sanem i Zaklików w powiecie stalowowolskim,
- gminy Horyniec-Zdrój, Cieszanów, Oleszyce i Stary Dzików w powiecie lubaczowskim,
- gmina Adamówka w powiecie przeworskim,

## ○ **ZAGROŻENIA (niebieska)**

- gmina Narol w powiecie lubaczowskim.

*Powiat nizański, leżajski, rzeszowski, kolbuszowski - ?*



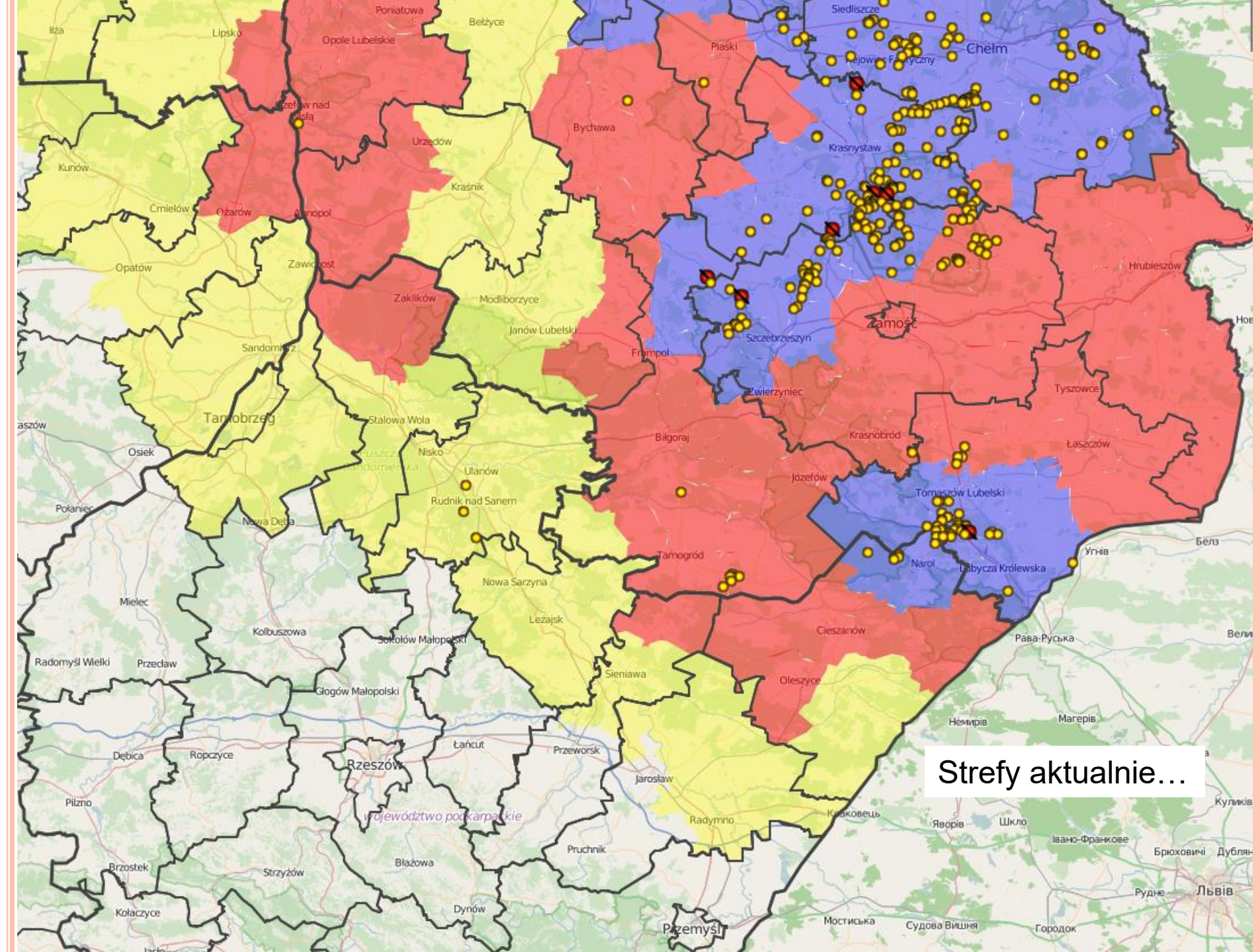

Strefy aktualnie...



# PRZEMIESZCZANIE ŚWIŃ - OBSZAR OCHRONNY

Zwierzęta, które znajdują się w gospodarstwie na obszarze ochronnym mogą być przemieszczone bezpośrednio do innego gospodarstwa lub rzeźni pod warunkiem, że:

- Uzyskano pozwolenie PLW;
- Maksymalnie przed 24h przed przemieszczeniem świnie zostały zbadane klinicznie przez urzędowego lekarza weterynarii;
- Świnie zostały zaopatrzone w świadectwo zdrowia.
- Mięso pozyskane od tych zwierząt może być wprowadzone do obrotu bez ograniczeń.

# PRZEMIESZCZANIE ŚWIŃ

## - OBSZAR OBJĘTY OGRANICZENIAMI

- Zakazuje się wywozu świń poza obszar objęty ograniczeniami (istnieją odstępstwa).

Świnie takie mogą być przemieszczone w ramach obszaru bezpośrednio do innego gospodarstwa lub rzeźni, pod warunkiem, że:

- uzyskano pozwolenie PLW;
- zwierzęta zostały zbadane w kierunku ASF (7 dni ważność badań)
- maksymalnie 24h świnie przed przemieszczeniem zostały zbadane klinicznie przez urzędowego lekarza weterynarii ASF;
- zwierzęta zostały zaopatrzone w świadectwo zdrowia;

# PRZEMIESZCZANIE ŚWIŃ - OBSZAR ZAGROŻENIA

- Zakazuje się wywozu świń poza obszar zagrożenia (istnieją odstępstwa).

Świnie takie mogą być przemieszczone w granicach obszaru bezpośrednio do innego gospodarstwa lub uboju w wyznaczonej rzeźni, pod warunkiem, że:

- uzyskano pozwolenie PLW;
- zwierzęta zostały zbadane w kierunku ASF (7 dni ważność badań)
- maksymalnie 24 h przed przemieszczeniem świnie zostały zbadane klinicznie przez urzędowego lekarza weterynarii;
- przesyłka zaopatrzona w świadectwo zdrowia;

# UBÓJ NA UŻYTEK WŁASNY- OBSZARY

- posiadacz zwierząt jest zobowiązany do poinformowania PLW o zamiarze przeprowadzenia uboju co najmniej na **24 godziny** przed jego dokonaniem,
- obowiązek przeprowadzenia **pełnego badania przedubojowego** i poubojowego,
- zwierzęta te były utrzymywane w gospodarstwie co najmniej przez **30 dni przed ubojem**,
- **badanie w kierunku asf** **obszar zagrożenia niebieski**
  - **obszar czerwony**, **żółty** przy podejrzeniu.

Powiaty, w których nakazano odstrzał sanitarny dzików w ramach rozporządzenia PLW/Wojewody	Liczba dzików nakazanych do odstrzału sanitarnego w ramach rozporządzeń PLW/Wojewody	Liczba dzików pozyskanych w ramach odstrzału sanitarnego w ramach rozporządzeń PLW/Wojewody od dnia 12.06.2019. (KONTYNUACJA)
Brzozów	58	58
Dębica	172	140
Jarosław	14	14
Jaśło	48	45
Kolbuszowa	64	58
Krosno	76	68
Lesko	31	29
Leżajsk	154	143
Lubaczów	218	206
Łańcut	67	63
Mielec	29	27
Nisko	24	18
Przemyśl	148	121
Przeworsk	74	74
Ropczyce	4	4
Rzeszów	102	51
Sanok	22	21
Stalowa Wola	63	61
Strzyżów	126	117
Tarnobrzeg	7	7
Ustrzyki Dolne	87	72
<b>PODKARPACKIE</b>	<b>1588</b>	<b>1397</b>

## REALIZACJA ODSTRZAŁU SANITARNEGO DZIKÓW - STAN NA 18.11.2019 R.

**88 %**



ASF

# DZIKI PADŁE ZNALEZIONE (WG POWIATÓW) 2019

Stan na 2019 – 11 – 22

Lp.	Powiat	Liczba zgłoszonych dzików padłych (bez wypadków komunikacyjnych)	Liczba dzików padłych ogółem
1.	PIW Brzozów	3	13
2.	PIW Krosno	1	20
3.	PIW Jasło	3	21
4.	PIW Sanok	4	9
5.	PIW Lesko	3	5
6.	PIW Ustrzyki Dolne	10	10
7.	PIW Rzeszów	19	96
8.	PIW Leżajsk	4	17
9.	PIW Mielec	14	21
10.	PIW Ropczyce	4	15
11.	PIW Strzyżów	4	17
12.	PIW Kolbuszowa	8	17
13.	PIW Przemyśl	28	31
14.	PIW Jarosław	19	22
15.	PIW Lubaczów	40	62
16.	PIW Przeworsk	1	5
17.	PIW Tarnobrzeg	3	22
18.	PIW Nisko	6	37
19.	PIW Stalowa Wola	0	19
20.	PIW Dębica	1	19
21.	PIW Łańcut	5	20
	Razem	180	498

# ASF

70-80 %

**Zbieranie zwłok padłych dzików i ich utylizacja jest ważnym sposobem ograniczania szerzenia się choroby. W terenie, gdzie ASF występuje, 50% padłych dzików jest zakażonych.**

*Prof. dr hab. Zygmunt Pejsak.*



ASF

# PODEJMOWANE DZIAŁANIA:

- **Zaprzestanie polowań** (indywidualnych i zbiorowych) na obszarze minimum 5 km wokół stwierdzonych przypadków choroby – intensywne poszukiwanie padłych dzików.

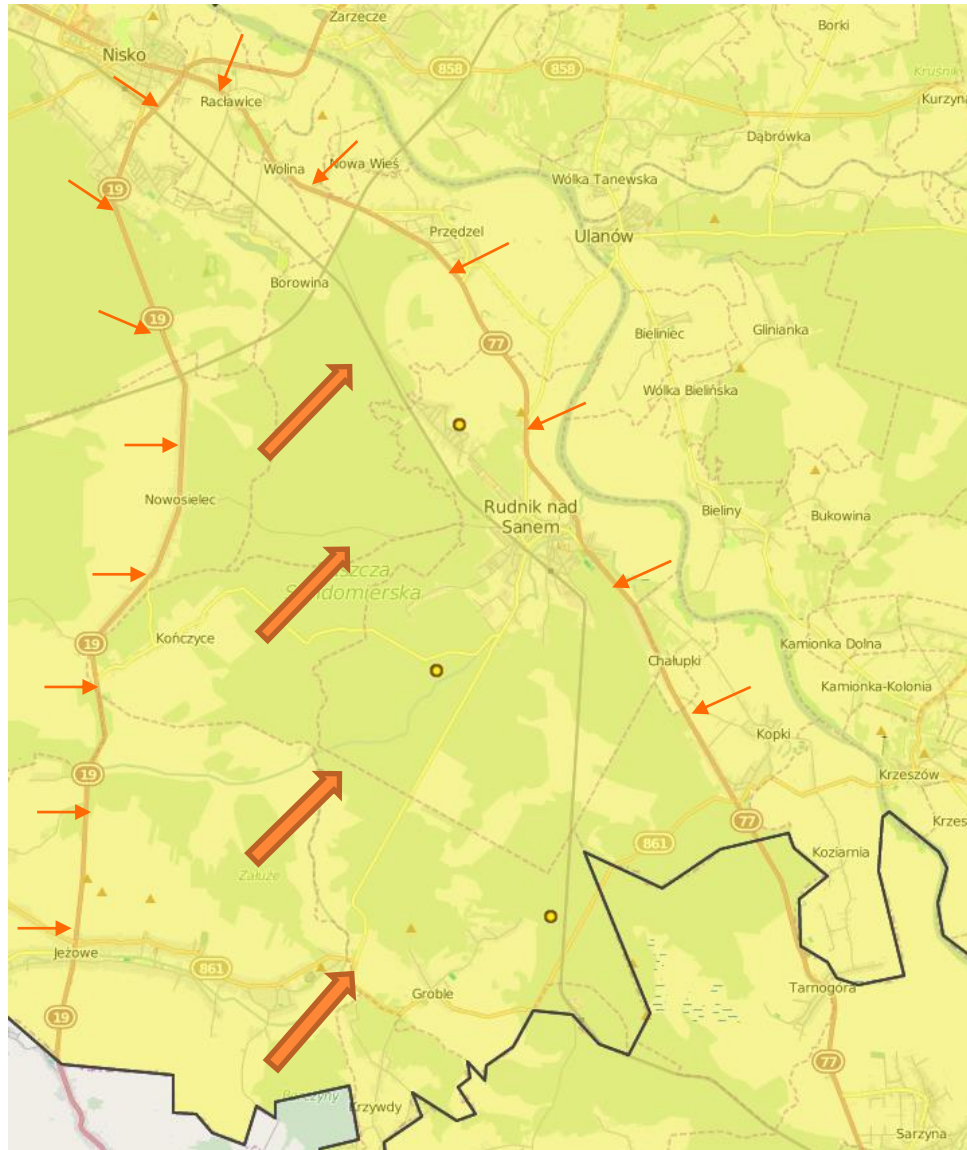

# WNIOSEK DO WOJEWODY PODKARPACKIEGO – PREMIERA

- o zamknięcie wszystkich obiektów umożliwiających migrację dzików wzdłuż autostrady A4 na odcinku Rzeszów wschód – Przeworsk po stronie lewej (północnej) – REKOMENDACJA GŁÓWNEGO LEKARZA WETERYNARII.

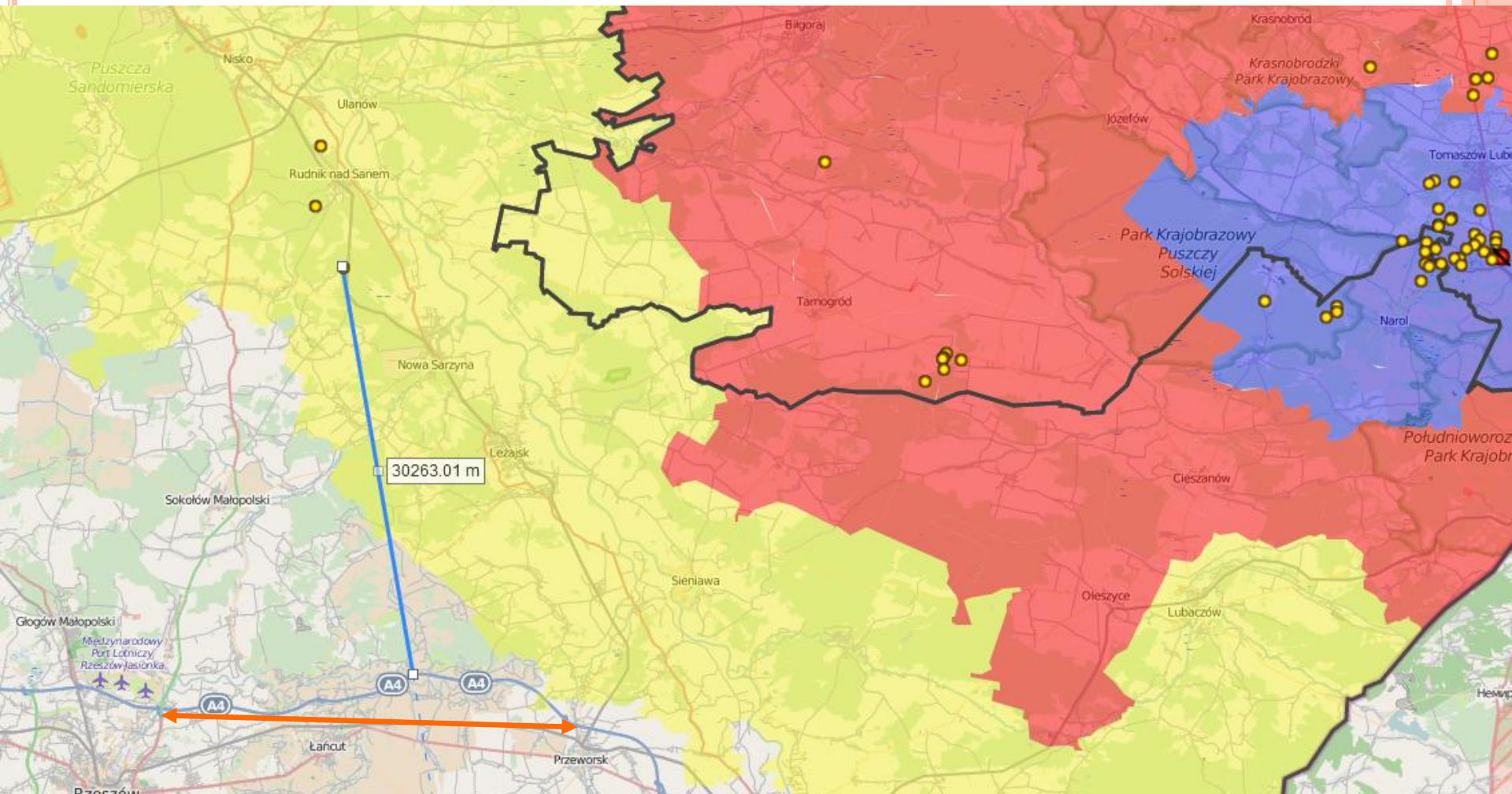



# WNIOSEK DO WOJEWODY PODKARPACKIEGO

- o wydanie **Rozporządzenia Wojewody Podkarpackiego** w sprawie zwalczania afrykańskiego pomoru świń na terenie powiatu nizańskiego i leżajskiego.
- Proponowany obszar skażony afrykańskim pomorem świń wokół przypadków ASF, obejmujący:
  - 1) **w powiecie nizańskim:**
    - a) w gminie Rudnik nad Sanem miejscowości: Rudnik nad Sanem, Przędzel, Kopki,
    - b) w gminie Krzeszów: miejscowość: Koziarnia,
    - c) w gminie Jezowe miejscowości: Groble, Krzywdy.
  - 2) **w powiecie leżajskim:**
    - a) w gminie Nowa Sarzyna miejscowości: Tarnogóra, Łętownia.

ASF

TRZODA CHLEWNA – m. Koziarnia: 6 gospodarstw – 105 świń.

# WNIOSEK DO WOJEWODY PODKARPACKIEGO

- o wsparcie SZ RP w liczbie 140 żołnierzy do przeszukiwania terenów położonych na trzech powiatach: lubaczowskim (50), przeworskim (40) i nizańskim (50) – poszukiwanie padłych dzików.





## JEDNOSTKI SAMORZĄDU TERYTORIALNEGO

1. Realizacja nakazów prawa miejscowego (rozporządzenia WP – PLW) – oznakowanie terenu.
2. Bezpośrednie wsparcie kadrowo-sprzętowe przy zwalczaniu ognisk/przypadków choroby (wykorzystanie osób z prac interwencyjnych oraz osadzonych).
3. Utrzymywanie czystości (odpady) podczas imprez masowych, jak również wzdłuż dróg (parkingi – kosze na śmieci) będących w ich zarządzie.

# POZOSTAŁE WNIOSKI

- Utrzymanie poziomu działań służb, inspekcji i straży – IW, Policja, PSP, RDLP, ITD, KAS, SG, PIS oraz JST.
- **Intensyfikacja poszukiwań padłych dzików** (Lasy Państwowe, Myśliwi [PZŁ], SZ, Policja, PSP, **JST**) – powiat lubaczowski, przeworski, leżajski, nizański.
- **Dalsza redukcja populacji dzika w całym województwie, w szczególności na północ od autostrady A4. – maks. zwiększyć pozyskanie dzika w obwodach łowieckich + odstrzał sanitarny.**
- Utrzymywanie czystości i porządku na parkingach - zarządcy.
- Sklepy i restauracje (obróć dziczyzną), imprezy masowe, zabezpieczenie – PIS, JST.
- Stała gotowość w ramach WCZK.
- Akcja informacyjna dla rolników (nowe obszary) – PODR Boguchwała.



**Dziękuję za uwagę**

**Podkarpacki Wojewódzki Lekarz Weterynarii  
Janusz Ciołek**

**ASF**