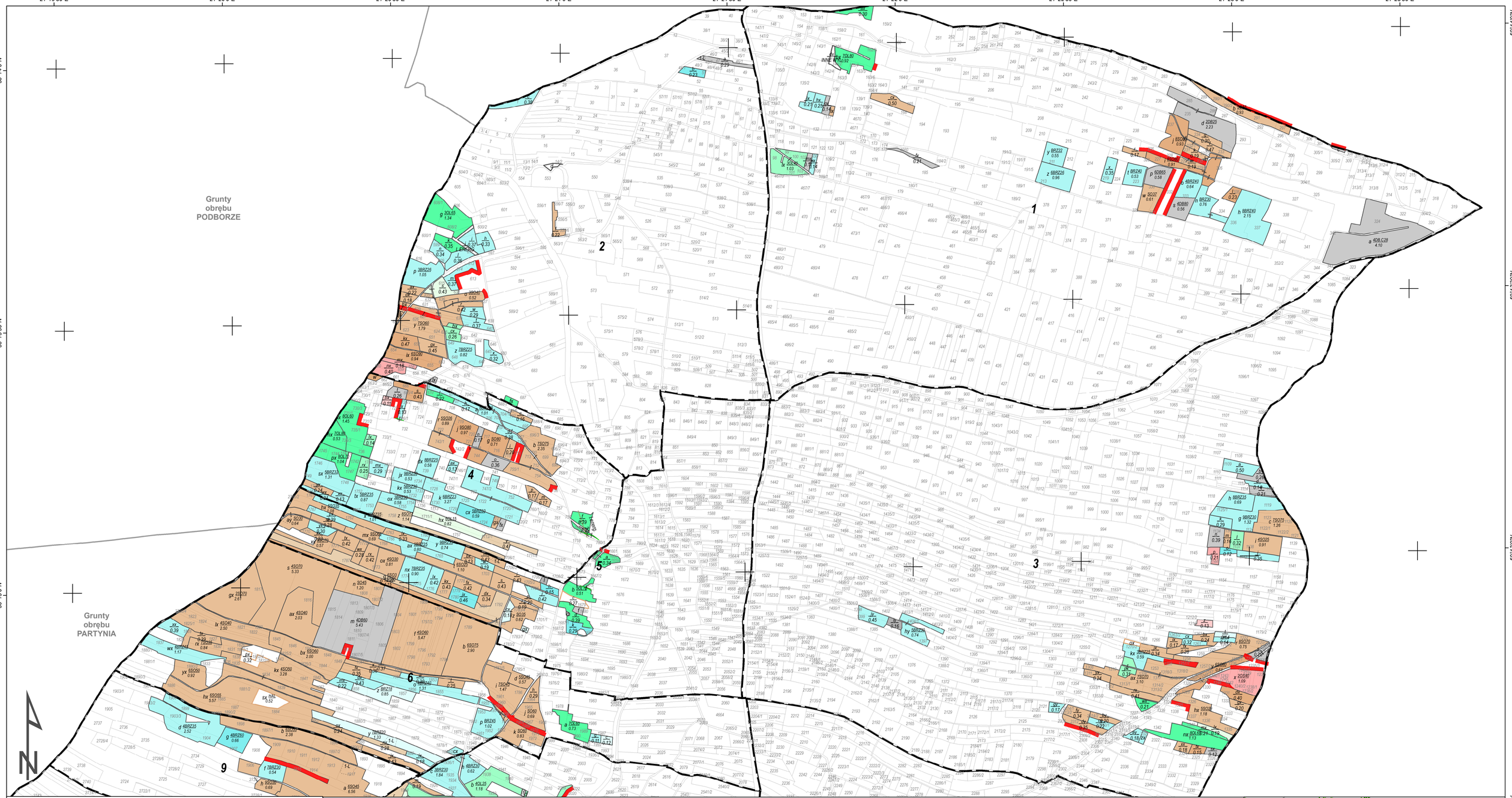

MAPA GOSPODARCZO-PRZEGLĄDOWA DRZEWOSTANÓW

OBRĘBU RUDA

GMINA:
Radomyśl Wielki - obszar wiejski

POWIAT
mielecki

WOJEWÓDZTWO
podkarpackie

Stan na 30.05.2025 r.

POWIERZCHNIA OGÓLNA: **422,62 ha (422,6233 ha)**

SKALA: 1 : 5 000
ARKUSZ 1(3)

0 50 100 200 300 400 500 metrów

- *Granica oddziału*
- *Granica pododdziału*
- 7 *Granica działek ewidencyjnych*
- *Granica powierzchni niestanowiących wyłączenia (PNSW)*
- *Tory kolejowe*
- *Droga leśna*
- *Droga publiczna*
- *Ciek*
- *Linia energetyczna, telekomunikacyjna, rurociąg*
- *Pozostałe obiekty liniowe*
- *Granice kompleksów od lasów innej własności*
- *Granice współwłasności z inną własnością*
- *Granice gruntów przeznaczonych do zalesienia*
- 1 *Kasownik*
- *Osobliwości przyrodnicze punktowe*
- *Osobliwości przyrodnicze powierzchniowe*
- **46** *Opis oddziału*
- a 6So55 / 5.76 *Opis pododdziału*
- d 7So95 / 2.84 *Opis pododdziału z lasami poza ewidencją*

Grunty leśne zalesione

grunty leśne niezalesione	I klasa wieku	od 21 lat do wieku rębności	rębne i starsze	
				sosna (SO), modrzew (MD)
				świerk (ŚW)
				jodła (JD), daglezja (DG)
				dąb (DB), dąb czerwony (DB.C)
				buk (BK), grab (GB)
				jesion (JS), klon (KL), jawor (JW), wiąz (WZ), czereśnia (CZR.P)
				olsza (OL)
				brzoza (BRZ), robinia akacjowa (AK)
				lipa (LP), osika (OS), topola (TP), wierzba (WB)
				Pozostałe grunty leśne
				Płazowina liściasta/iglasta

Mapę sporządzono na podstawie mapy ewidencyjnej obrębu ewidencyjnego ***RUDA***

Układ współrzędnych PL-1992

Wykonał: *Maciej Sarnowski*

Sprawdziła: *Anna Sulik*

Opracowanie:

TAXUS•UL

Taxus UL Sp. z o.o.
ul. Ochocka 14
02-495 Warszawa
www.taxusul.com.pl
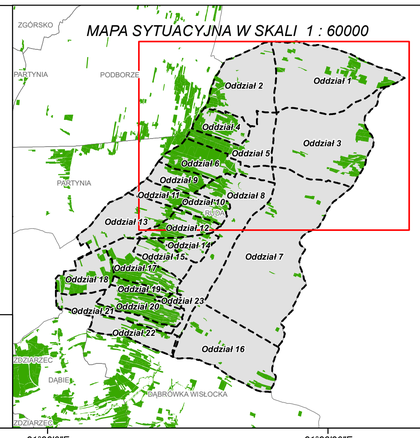
MAPA SYTUACYJNA W SKALI 1 : 60000